Skizzen - Technische Umsetzung

Skizzen Wandlayouts
Skizze anfertigen mit der Abfolge der Bilder:
- Anzahl Bilder
- Reihenfolge der Bilder
- Abstände zwischen den Bildern
- Höhe der Bilder
- Rahmung, Passepartourierung, hinter Glas, aufgezogen (auf Alu, Forex, Schaumkarton), direkt auf die Wand
- Aufhängung: Nägel, Schrauben, Stahlstifte, Reissnägel, Klammern, Klebeband, andere

Installationsskizzen
Skizze anfertigen mit den Installationselementen (möglichst Umgebung miteinbeziehen):
- Anzahl Teile / Elemente
- Ausmass; Positionen der Elemente im Raum > Grundriss zeichnen
- evt. Höhe von Teilen / Elementen
- Lichtverhältnisse
- Stromanschluss (Verkabelung)
- besondere Befestigungen (z.B. an der Decke)

Beispiele:

Wandlayout Muriel Baumgartner Leistungspreisausstellung 2006
(Bilder fotografiert, ausgeschnitten und auf Wandflächen im Modell angeordnet)

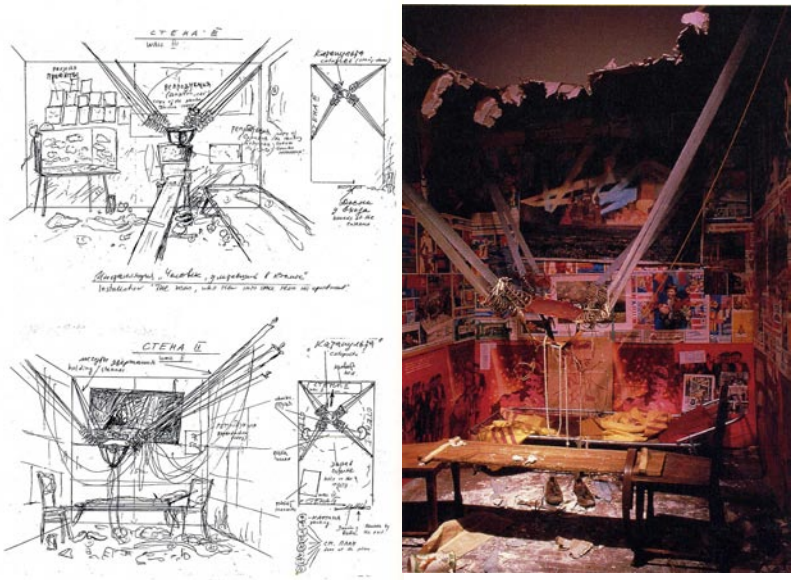

Ilya Kabakov “Der aus einem Zimmer in den Kosmos geflogene” 1981/88

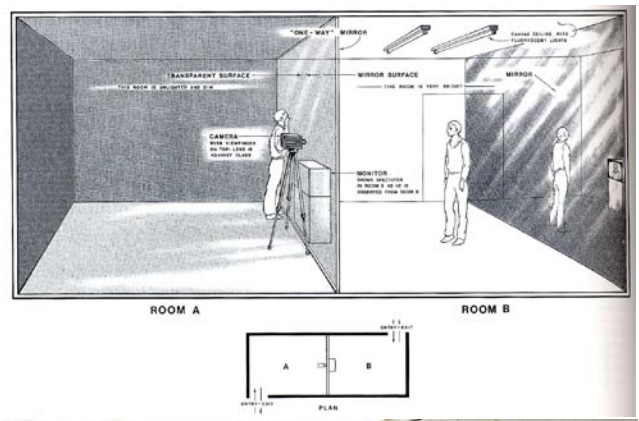

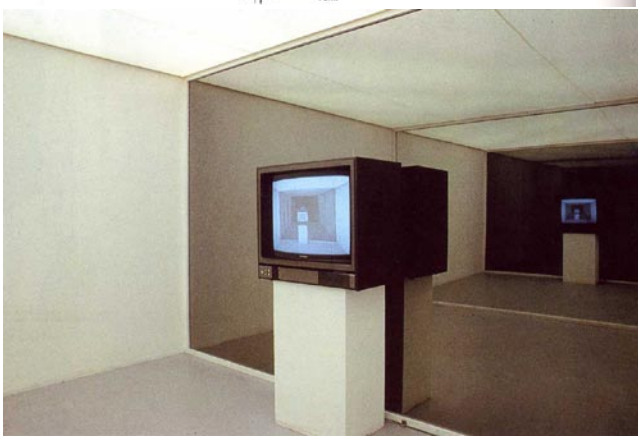

Dan Graham “Two Viewing Rooms” 1975

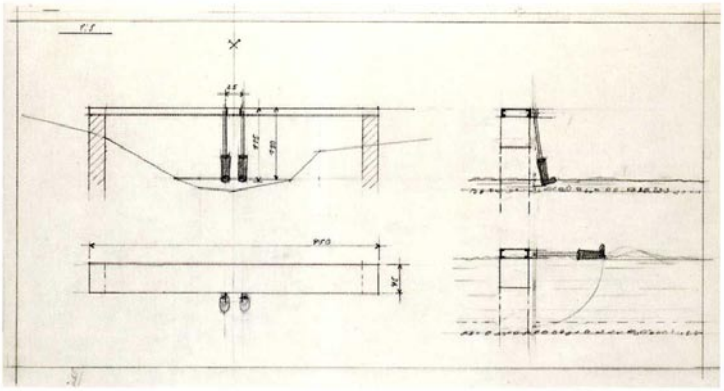

Roman Signer “Steg mit Gummistiefeln” 1999